Flächennutzungsplan der Verwaltungsgemeinschaft Wangen, Achberg und Amtzell
1. Fortschreibung des Flächennutzungsplanes
M 1:10.000 31.08.2005
Wangen im Allgäu, Stadtbauamt, 14.05.2004
Weiß, Stadtbaumeister

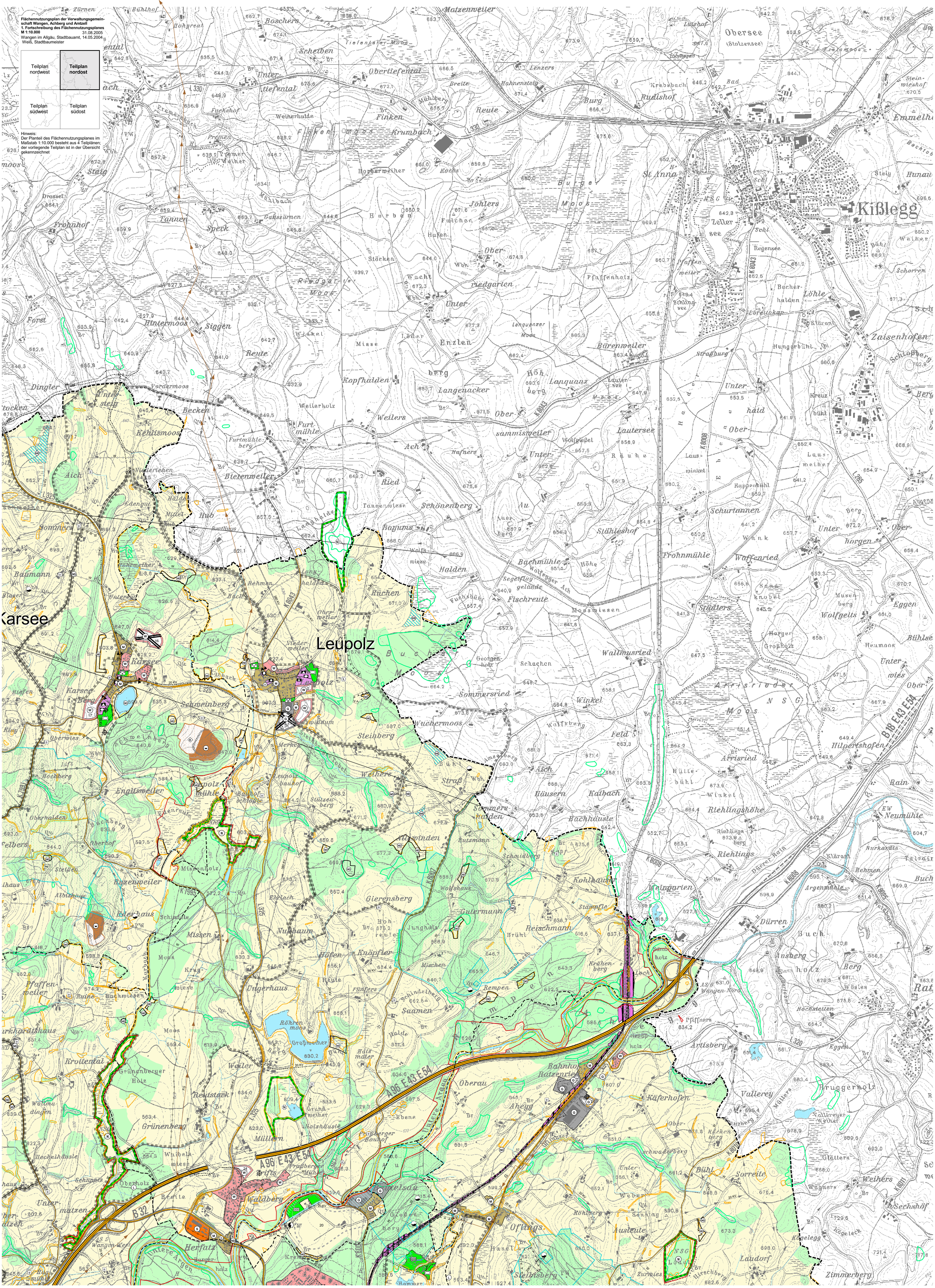

Hinweis:
Der Planteil des Flächennutzungsplanes im Maßstab 1:10.000 besteht aus 4 Teilplänen; der vorliegende Teilplan ist in der Übersicht gekennzeichnet