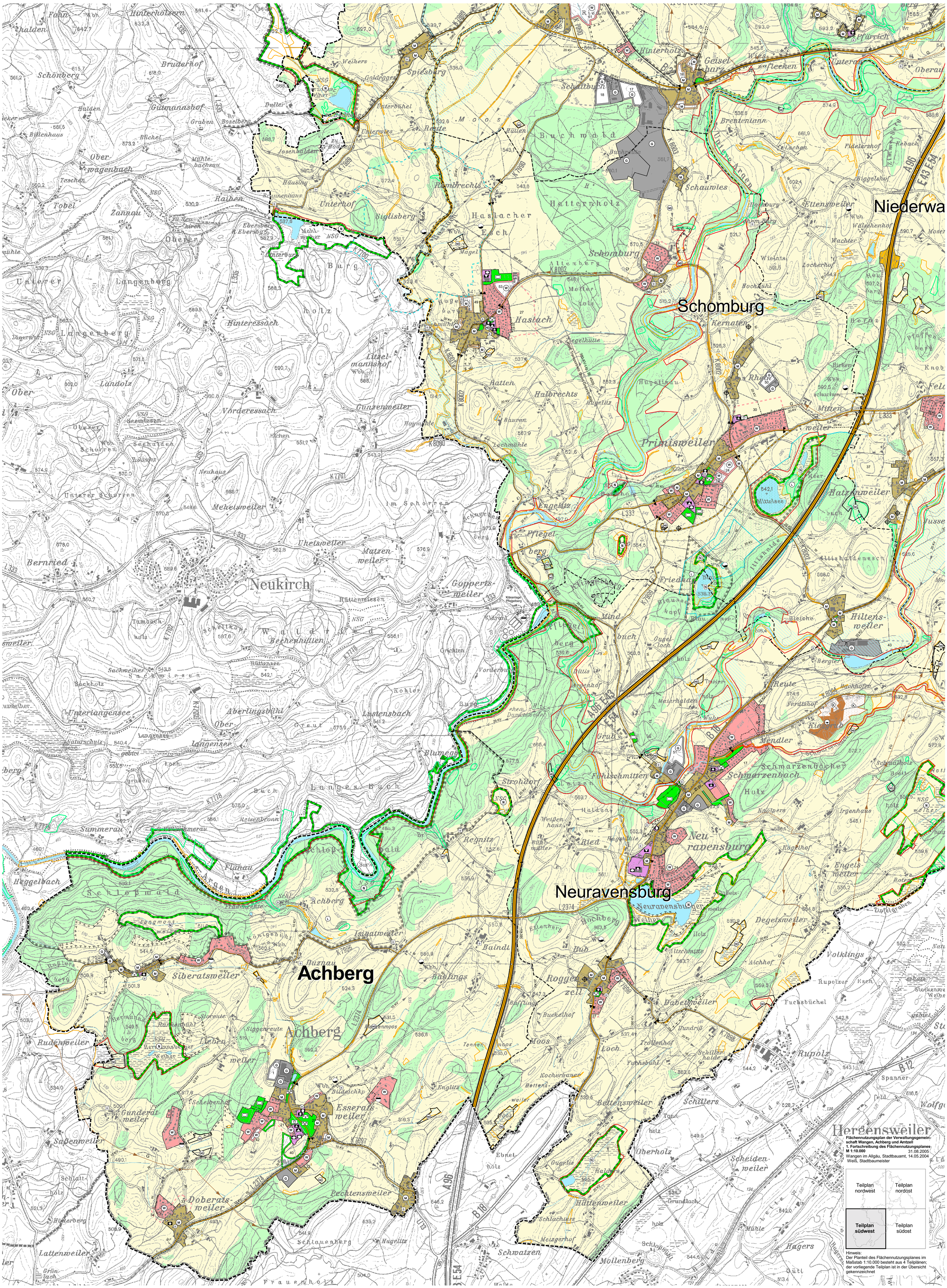
Niederwa
Schomburg
Neukirch
Achberg
Neuravensburg
Hergensweiler
Flächennutzungsplan der Verwaltungsgemeinschaft Wangen, Achberg und Amtzell
1. Fortschreibung des Flächennutzungsplanes
M 1:10.000
31.08.2005
Wangen im Allgäu, Stadtbauamt, 14.05.2004
Weiß, Stadtbaumeister
Teilplan nordwest
Teilplan nordost
Teilplan südwest
Teilplan südost
Hinweis:
Der Planteil des Flächennutzungsplanes im Maßstab 1:10.000 besteht aus 4 Teilplänen; der vorliegende Teilplan ist in der Übersicht gekennzeichnet